TOOBI - Высокий однорычажный смеситель

E8990

Коллекция: TOOBI

Отделки*:

BN - Полированный никель

CP - Хром

Общие характеристики:

Технические характеристики

- ВЕС: 1,9 кг
- РАСХОД ВОДЫ: 8 л/мин
- РАССТОЯНИЕ МЕЖДУ ЦЕНТРОМ ИЗЛИВА И ЦЕНТРАЛЬНОЙ ОСЬЮ КОРПУСА: 123 мм
- МЕХАНИЗМ: Керамический картридж для смесителя 25 мм
- ОДНОРЫЧАЖНЫЙ СМЕСИТЕЛЬ: 0
- ГАРАНТИЯ НА ОТДЕЛКУ: 10 лет на покрытие "Хром" и 25 лет на покрытие "Полированный никель"
- ТИП УСТАНОВКИ: 1 отверстие
- ВЫСОТА ПОД ИЗЛИВОМ: 186 мм
- ПОДКЛЮЧЕНИЕ: С гибкой подводкой
- СЛИВ: С донным клапаном
- УСТАНОВКА: 1 отверстие
- Расход воды 8 л/мин

Технический чертеж

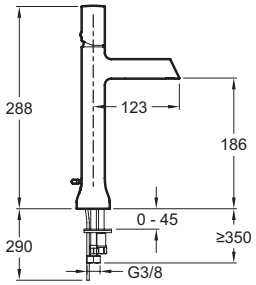

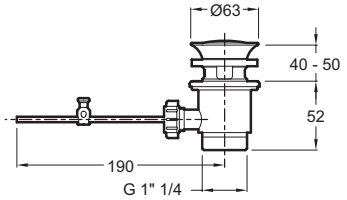

Спецификация продукта: Высокий однорычажный смеситель. E8990. Коллекция: TOOBI. ВЕС: 1,9 кг. ТИП УСТАНОВКИ: 1 отверстие. РАСХОД ВОДЫ: 8 л/мин. ВЫСОТА ПОД ИЗЛИВОМ: 186 мм. РАССТОЯНИЕ МЕЖДУ ЦЕНТРОМ ИЗЛИВА И ЦЕНТРАЛЬНОЙ ОСЬЮ КОРПУСА: 123 мм. ПОДКЛЮЧЕНИЕ: С гибкой подводкой. МЕХАНИЗМ: Керамический картридж для смесителя 25 мм. СЛИВ: С донным клапаном. ОДНОРЫЧАЖНЫЙ СМЕСИТЕЛЬ: 0. УСТАНОВКА: 1 отверстие. ГАРАНТИЯ НА ОТДЕЛКУ: 10 лет на покрытие "Хром" и 25 лет на покрытие "Полированный никель". Расход воды 8 л/мин.

Этот документ не является публичной офертой

**В зависимости от конфигурации компьютера или настроек принтера, технических факторов и характеристик, цвета, которые Вы видите могут не полностью соответствовать настоящим цветам и являются схематическими.*