CUFF - Однорычажный смеситель для раковины с цепочкой

E37041

Коллекция: CUFF

Отделки*:

CP - Хром

Общие характеристики:

Преимущества для конечного пользователя

- БЕЗОПАСНОСТЬ : Кольцо-ограничитель температуры воды
- ЭКОНОМИЯ ВОДЫ : Ограничение потока до 5 л/мин
- ПРАКТИЧНОСТЬ : Гибкая подводка

Технические характеристики

- ВЕС: 1,4 кг
- РАСХОД ВОДЫ: 5 л/мин при давлении 3 бар
- РАССТОЯНИЕ МЕЖДУ ЦЕНТРОМ ИЗЛИВА И ЦЕНТРАЛЬНОЙ ОСЬЮ КОРПУСА: 99
- МЕХАНИЗМ: Керамический картридж
- ОДНОРЫЧАЖНЫЙ СМЕСИТЕЛЬ: 0
- ГАРАНТИЯ НА ОТДЕЛКУ: 10 лет
- ТИП УСТАНОВКИ: 1 отверстие
- ВЫСОТА ПОД ИЗЛИВОМ: 163 мм
- ПОДКЛЮЧЕНИЕ: С гибкой подводкой
- СЛИВ: С донным клапаном
- УСТАНОВКА: 1 отверстие

Технический чертеж

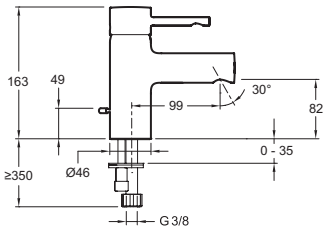

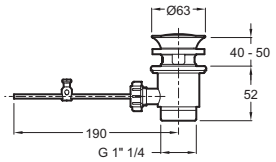

Спецификация продукта: Однорычажный смеситель для раковины с цепочкой. E37041. Коллекция: CUFF. ВЕС: 1,4 кг. ТИП УСТАНОВКИ: 1 отверстие. РАСХОД ВОДЫ: 5 л/мин при давлении 3 бар. ВЫСОТА ПОД ИЗЛИВОМ: 163 мм. РАССТОЯНИЕ МЕЖДУ ЦЕНТРОМ ИЗЛИВА И ЦЕНТРАЛЬНОЙ ОСЬЮ КОРПУСА: 99. ПОДКЛЮЧЕНИЕ: С гибкой подводкой. МЕХАНИЗМ: Керамический картридж. СЛИВ: С донным клапаном. ОДНОРЫЧАЖНЫЙ СМЕСИТЕЛЬ: 0. УСТАНОВКА: 1 отверстие. ГАРАНТИЯ НА ОТДЕЛКУ: 10 лет.

Этот документ не является публичной офертой

*В зависимости от конфигурации компьютера или настроек принтера, технических факторов и характеристик, цвета, которые Вы видите могут не полностью соответствовать настоящим цветам и являются схематическими.